لاعلاناتكم في
بانوراما
اتصلوا على الرقم
09/7993993

بانوراما
عدد مجاني ليس للبيع
صحيفة عربية نظيفة و مستقيمة

للدخول الى موقع بانيت مرر الـ QR CODE

פנורמה מס' 1783 صحيفة اسبوعية www.panet.co.il رئيس التحرير بسام جابر تلفون 09/7993993 فاكس 09/7994555 | 17.6.2022 | ١٨ ذو القعدة ١٤٤٣ هـ

حكومة التغيير أمام أسبوع حاسم

أنباء عن توصل اورباخ لاتفاق مع الليكود لحل الكنيست ما يفسح المجال امام لبيد استلام رئاسة الحكومة بشكل فوري

● رئيس القائمة الموحدة د. منصور عباس عن امكانية الانضمام لائتلاف مع نتنياهو : "لا استبعد أحدا" ● مصدر مسؤول في القائمة المشتركة : "الناس ترى من يعمل من أجل مصلحة الجمهور العربي ومن يستهتر بعقولها"

ص 2

هل يصبح لبيد رئيسا للحكومة بعد أيام ؟ تصوير Alexi Rosenfeld Getty Images

جرائم بلا توقف : مقتل سبعة مواطنين عرب من بلدات مختلفة بجرائم متفرقة في غضون عشرة أيام

ص 8

المرحوم منير ريان

المرحوم أحمد ابو شيخة

المرحوم توفيق عرو

المرحوم محمود صنع الله

المرحوم نادر مقالدة

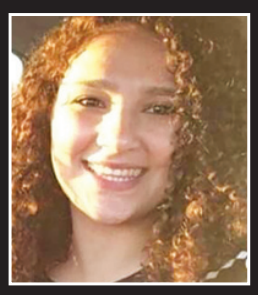

المرحومة جوهرة خنيفس

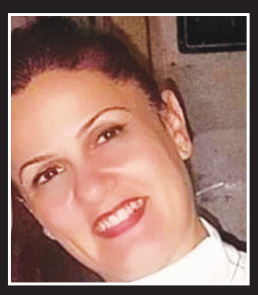

المرحومة سمر كلاساني

نائب وزير الأديان متان كهانا: " لو كان لديّ كبسة زر لإخفاء العرب لضغطت عليها ورحّلتهم بالقطار الى سويسرا "

ص 3

آمن بالأمان
המשרד לביטחון הפנים
المعطيات المحتلنة
لمحاربة العنف والجريمة في المجتمع العربي:
وبالارقام
توقيف 75 مشتبها بشبهة الاجرام في 53 بلدة
ضبط ممتلكات واموال نقدية بقيمة 200 مليون شيكل
مصادرة اكثر من 500 سيارة بقيمة عشرات ملايين الشواقل