لاعلاناتكم في
بانوراما
اتصلوا على الرقم
09/7993993

بانوراما

عدد مجاني ليس للبيع

صحيفة عربية نظيفة و مستقيمة

للدخول الى موقع بانيت مرر الـ QR CODE

פנורמה מס' 1757 صحيفة اسبوعية www.panet.co.il رئيس التحرير بسام جابر تلفون 09/7993993 فاكس 09/7994555 | 26.11.2021 | ٢١ ربيع الآخر ١٤٤٢ هـ

السلطات أعادت فرض الاغلاق في فيينا – تصوير Thomas KronsteinerGetty Images

عودة تفشي الوباء في العالم : أوروبا تستعد لموجة جديدة من الكورونا ومنظمة الصحة العالمية توصي بجرعة ثالثة من اللقاح

● اطلاق حملة تطعيم الاولاد من جيل 5 سنوات حتى 11 سنة في البلاد ص 2

وحدة التحقيق مع رجال الشرطة تقرر اغلاق ملف " فض مظاهرة الغضب في أم الفحم " ص 2

في مشهد شبيه بالأفلام السينمائية : عمليات إنزال لوحدة خاصة في قرية أبو تلول في النقب ص 11

اضراب في مدارس وبلدية عرابة احتجاجا على اطلاق النار على مديرة مدرسة البخاري المربية ردينة شلاعطة

● المربية ردينة شلاعطة تتحدث لبانوراما من المستشفى : " من أطلق النار كان على مسافة 4 امتار مني – الأمر حدث سريعا ولا أتذكر تفاصيل أكثر " ص 4

المربية ردينة شلاعطة في المستشفى

خلال مؤتمر في كفرقاسم: اطلاق الخطة الخماسية لتطوير المجتمع العربي ص 7

الاعلان عن تسهيلات وإصدار تصاريح لمواطنين فلسطينيين مسيحيين من الضفة وغزة بمناسبة أعياد الميلاد ص 7

أربع جرائم قتل تهز المجتمع العربي في غضون أسبوع واحد

ص 13،11

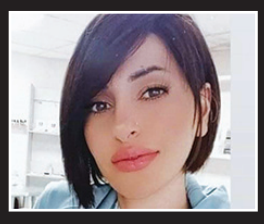

المرحومة رشا ستاوي – المغار

المرحومة عائشة عبادي – الجديدة المكر

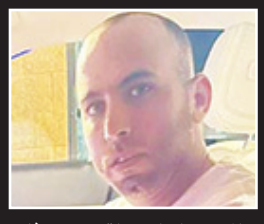

المرحوم ابراهيم بلقيس – حيفا

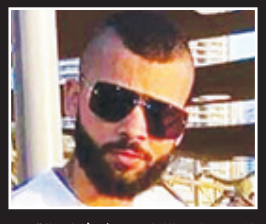

المرحوم امير اللداوي – شعفاط – القدس

الدرجة الممتازة: دربي في الناصرة وهبوعيل ام الفحم يستقبل بني يهودا ص 15